

熊本博物館ニュース

2019年4月

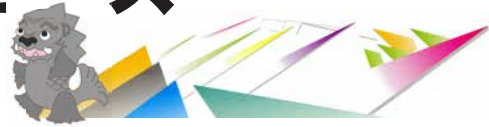

企画展

きらめく！大名道具 -細川家の「華」と「武」の世界-

4月20日(土)～7月7日(日)特別展示室1・2

公益財団法人 永青文庫の所蔵資料を中心に調度品や武具類を展示します。今回は、熊本県立美術館と初めての連携企画展として開催します。この機会に、ぜひ熊本博物館・熊本県立美術館の両館に足を運んでみてください。

【関連イベント】
リレーミュージアムトーク
5月6日(月・祝)
詳細は裏面をご覧ください。



プラネタリウム

※観覧料の他に入場料が必要です

【一般投映】4月18日(木)～

賢治の星座早見～星ものがたり～

宮沢賢治が愛用した星座早見。その星空を舞台に、観る者を星の世界へ誘う新たな星ものがたりが広がります。

※4月16日・17日は番組入替のため、**プラネタリウムの投映を休止します。**

【関連イベント】
賢治の星座早見を作ろう
5月1日(水・祝)
詳細は裏面をご覧ください。



©GOTO INC

子ども科学・ものづくり教室

※小学3年生以下は保護者同伴で参加してください

【アンモナイトのレプリカを作ろう】

4月13日(土) 午後1時30分～午後3時

対象 小中学生(小学3年生以下は保護者同伴)

定員 30名(抽選) 費用 入場料(市内の小中学生は無料)

申込 往復はがきに教室名・住所・氏名・学年・電話番号を書いて

〒860-0007 中央区古京町3-2 熊本博物館へ ※4月8日(月) 必着



ミュージアムトーク

展示資料の解説や見どころポイントをご紹介します。(約30分)

①【動物】4月6日(土) 午前11時～

②【植物】4月30日(火・休) 午前11時～

開始時刻に常設展示室2階・江津湖ジオラマ前に集合してください。



しゃちべえ旗を目印に集合!

通年講座のご案内

受講をご希望の方は、締切までに往復はがき、またはホームページからお申し込み下さい。 ※定員(各40名)を超えた場合は、抽選にて決定いたします。

- 往復はがきの場合
講座名、住所、氏名、年齢、電話番号を書いて熊本博物館(〒860-0007中央区古京町3-2)へ
 - ホームページの場合
博物館ホームページの申し込みフォームに必要事項を入力
トップ画面>講座・教室>お申し込み
- ※各講座の参加は無料ですが、受講の際には入場料が必要です。
受講される方は**年間入場券の購入をお勧めいたします。**



- ① **動物学講座**：身近な生きものに関する室内講座と観察会です。
毎月第3土曜日を中心に実施(年間12回)
初回 4月20日(土) 午前10時～ 実験・工作室
- ② **地質学講座**：化石や岩石、熊本の大地に関する室内講座です。
偶数月の第3日曜日午後を中心に実施(年間6回)
初回 4月21日(日) 午後2時～ 実験・工作室
- ③ **民俗学講座**：熊本の年中行事、伝説、民俗芸能などを学びます。
第2火曜日を中心に実施(5月～翌2月、年間10回)
初回 5月14日(火) 午前10時30分～ 講堂
- ④ **植物学講座**：身近な野草・樹木などに関する室内講座と観察会です。
第4木曜日を中心に実施(年間8回)
初回 5月23日(木) 午前10時～ 講堂
- ⑤ **考古学専門講座**：考古学のバイブル「通論考古学」を読みます。
月末の水曜日、または木曜日を中心に実施(年間9回)
初回 5月29日(水) 午後1時30分～ 講堂

各講座申込締切

①・②・③：4月12日(金) 必着 ④・⑤：5月13日(月) 必着

日	月	火	水	木	金	土
	1 休館	2	3	4	5	6 ミュージアム トーク①
7	8 休館	9	10	11	12	13 子ども科学
14	15 休館	16 プラネタリウム 投映休止	17	18	19	20 きらめく！大名道具 スタート
21	22 休館	23	24	25	26	27 GWは 博物館へ!
28	29	30 ミュージアム トーク②	5/1	2	3	4
10連休は博物館へ！GWは毎日イベント開催！						
5	6	7 休館	熊本博物館ニュース 第170号 〒860-0007 熊本県熊本市中央区古京町3-2 TEL:096-324-3500 FAX:096-351-4257			

裏面

ゴイベル
イベント
カレンダー



4/27 土 **火起こし・石臼体験！
きな粉を作ろう**

火打石で火を起こし、炒った大豆で
きな粉を作りましょう。

- ①10:40~11:40
- ②13:10~14:10
- ③15:50~16:50

場所 実験・工作室
定員 各回6組(先着) ★整理券
対象 小学校4年生以上 配布

漢詩の世界へようこそ

本物の資料をもとに、漢詩の基礎を
学びましょう。

13:30~15:30

場所 講堂 定員 25人(抽選)

対象 小学校高学年以上

事前申し込みが必要です。

4月12日(金)必着 ※左下参照

4/28 日 **結晶作り**
【子ども科学・ものづくり教室】

小さなミョウバンの結晶を
大きく育ててみましょう。
どんな形かな？

- ①13:00~13:30
- ②14:00~14:30
- ③15:00~15:30
- ④16:00~16:30

場所 実験・工作室 ★整理券
定員 各回30人(先着) 配布
対象 小・中学生

4/29 月・祝 **草木染め体験**

身近な材料で自分だけのオ
リジナルハンカチを作りま
しょう。

13:30~15:30

場所 実験・工作室

定員 20人(先着) ★整理券

対象 小・中学生 配布

汚れてもよい服装でご参加
ください。

4/30 火・休 **みんなで
考古学！**

本物の土器や石器を見て、
さわって考古学者になりま
しょう！

13:30~15:30

場所 実験・工作室

定員 18組(先着)

どなたでもご参加いただけ
ます。 ★整理券配布

5/1 水・祝 **火起こし・石臼体験！
きな粉を作ろう**

火打石で火を起こし、炒った大豆で
きな粉を作りましょう。

- ①10:40~11:40
- ②13:10~14:10
- ③15:50~16:50

場所 実験・工作室
定員 各回6組(先着) ★整理券
対象 小学校4年生以上 配布

宮沢賢治の星座早見を作ろう

プラネタリウム番組内に登場する星座
早見を作って星座を探しましょう。

- ① 9:30~ (各回約30分)
- ②10:45~
- ③13:15~
- ④14:30~ ⑤15:45~

場所: 講堂 定員 各回20人
どなたでもご参加いただけます。

★整理券配布

5/2 木・休 **生きもの観察会**

博物館のまわりを歩いて、いろ
んな生きものを観察しましょ
う。

10:00~11:30

(開始5分前に南玄関前集合)

定員 30人(先着) ★整理券配布

どなたでもご参加いただけます。



5/3 金・祝 **カラフルアンモナイト
を作ろう**

カラフルなプラスチックねんど
でアンモナイトを作りましょ
う！

- ①13:00~13:30
- ②14:00~14:30
- ③15:00~15:30
- ④16:00~16:30

場所 実験・工作室
定員 各回30人(先着) ★整理券
対象 小・中学生 配布



5/4 土・祝 **刀のい・ろ・は**

刀剣鑑賞のポイントや基本的な取り扱いについて
学びましょう。

13:30~15:30

場所 講堂 定員 15人(抽選)

講師 刀剣研磨師 正海 裕人氏

どなたでもご参加いただけます。事前申し込みが必要です。

4月19日(金)必着 ※左下参照

5/5 日・祝 **鉱物
パニング体験**

砂金探しの要領で、きれ
いな鉱物を見つけましょ
う！

13:00~16:30

場所 南側出入口

どなたでもご参加いただけ
ます。道具に限りがありま
すので、先着順に交代での
体験となります。

科学工作
【子ども科学・ものづくり教室】

「風船 CD ホバークラフト」
や「紙back!」を作って動
かしてみましょ
う。

- ①13:00~14:00
- ②14:15~15:15
- ③15:30~16:30

場所 実験・工作室 ★整理券
定員 各回30人(先着) 配布
対象 小・中学生

5/6 月・振 **リレー
ミュージアムトーク**

熊本県立美術館と熊本博物館の
連携企画展「きらめく！大名道
具」について、両館の学芸員が
解説します。

13:30~15:00

場所 特別展示室1

定員 30人程度

どなたでもご参加いただけ
ます。
途中で美術館への移動があります。

博物館周辺の考古学

博物館周辺の過去に調査された
場所を巡り、昔と今の違いを探
ります。

13:30~15:30

(開始5分前に南玄関前集合)

定員20組(先着) ★整理券配布

どなたでもご参加いただけます。

申し込み方法

往復はがきにイベント名・住所・氏名・
人数・電話番号を書いて熊本博物館
(〒860-0007 中央区古京町3-2)へ

★整理券配布について

各イベント当日に受付にて午前9時より
配布します。整理券を受け取ってご参加
ください。

入場料

一般 400円 大学生・高校生 300円

中学生以下 200円

市内小・中学生、障害者手帳をお持ちの方、
65才以上の熊本市民の方は無料です。

GWは
博物館へ！



熊本博物館
KUMAMOTO CITY MUSEUM

**くまはく
イベントカレンダー**



小学3年生以下は保護者同伴で参加してください。