

2 運 営

(1) 入場者数

① 令和6年度（2024年度）熊本博物館入場者数

月	4	5	6	7	8	9	10	11	12	1	2	3	区分別合計
一般	3,408	3,988	3,995	6,443	11,780	4,439	4,049	4,068	3,266	2,980	3,963	4,182	56,561
高校・大学生	139	303	230	374	701	343	391	263	343	192	290	394	3,963
小・中学生	900	1,152	1,117	3,254	7,026	1,898	2,750	2,905	1,008	1,126	1,969	1,446	26,551
未就学児	454	596	2,779	2,593	2,323	917	437	541	284	510	683	632	12,749
月別合計	4,901	6,039	8,121	12,664	21,830	7,597	7,627	7,777	4,901	4,808	6,905	6,654	99,824

② 令和6年度（2024年度）プラネタリウム観覧者数【①の内数】

月	4	5	6	7	8	9	10	11	12	1	2	3	区分別合計
一般	1,206	1,477	2,063	3,609	6,203	2,177	1,494	1,362	1,048	1,076	1,462	1,463	24,640
高校・大学生	94	161	176	214	404	241	230	156	156	138	138	242	2,350
中学生以下	791	1,111	3,217	4,593	6,418	1,965	1,741	1,454	847	1,020	1,574	1,467	26,198
月別合計	2,091	2,749	5,456	8,416	13,025	4,383	3,465	2,972	2,051	2,234	3,174	3,172	53,188

※休館日における学習投映を含む

③ 入場者数年度推移

	4	5	6	7	8	9	10	11	12	1	2	3	年度別合計
R1 (2019)	5,855	7,597	7,289	10,277	21,032	4,138	8,358	6,582	4,544	5,790	5,478	0	86,940
R2 (2020)	0	803	3,866	4,294	5,117	3,660	4,935	6,380	2,785	1,441	3,464	4,303	41,048
R3 (2021)	3,122	0	254	10,099	11,377	4,717	5,570	7,466	3,733	2,310	7,828	4,296	60,772
R4 (2022)	3,981	4,865	5,958	15,038	22,881	8,328	6,459	7,311	3,981	3,228	6,168	5,041	93,239
R5 (2023)	4,473	6,847	6,824	15,064	31,722	9,961	5,989	7,497	4,015	3,973	8,708	6,071	111,144
R6 (2024)	4,901	6,039	8,121	12,664	21,830	7,597	7,627	7,777	4,901	4,808	6,905	6,654	99,824

④ プラネタリウム観覧者数年度推移【③の内数】

	4	5	6	7	8	9	10	11	12	1	2	3	年度別合計
R1 (2019)	3,820	4,417	5,200	6,072	9,189	2,282	3,679	2,703	2,497	3,643	2,665	0	46,167
R2 (2020)	0	0	1,756	2,866	3,414	2,128	2,624	3,181	1,435	873	2,153	2,007	22,437
R3 (2021)	1,588	0	206	7,716	8,796	3,159	3,634	3,556	2,135	1,218	2,881	2,230	37,119
R4 (2022)	2,009	2,469	4,401	7,396	11,140	3,628	3,022	3,269	2,012	1,761	2,295	2,187	45,589
R5 (2023)	2,199	2,900	4,401	6,458	9,488	3,228	2,764	2,617	1,640	1,976	3,345	2,597	43,613
R6 (2024)	2,091	2,749	5,456	8,416	13,025	4,383	3,465	2,972	2,051	2,234	3,174	3,172	53,188

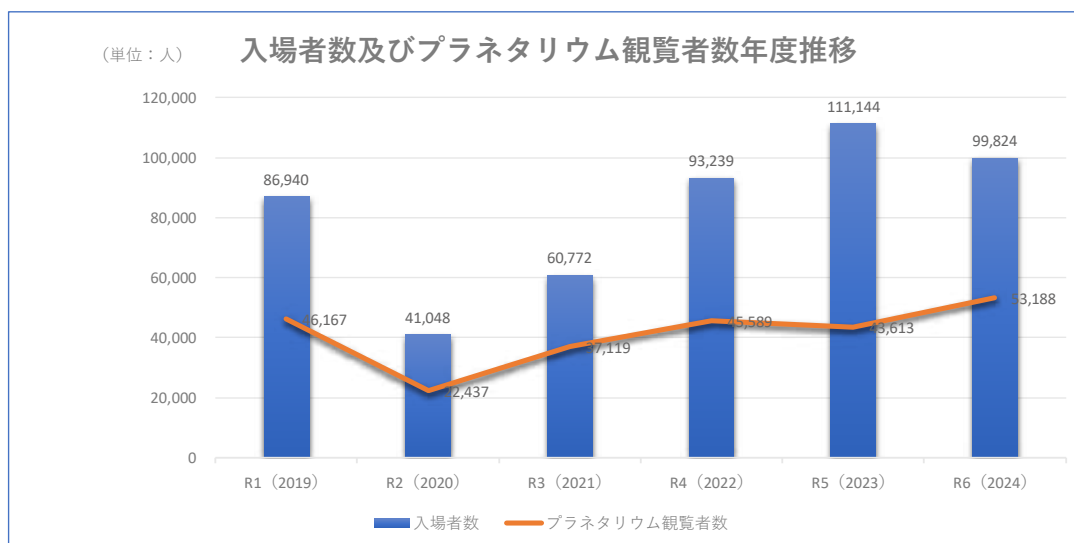

※令和6年度（2024年度）開館日：307日

(2) 運営組織 (令和6年(2024年)4月1日時点)

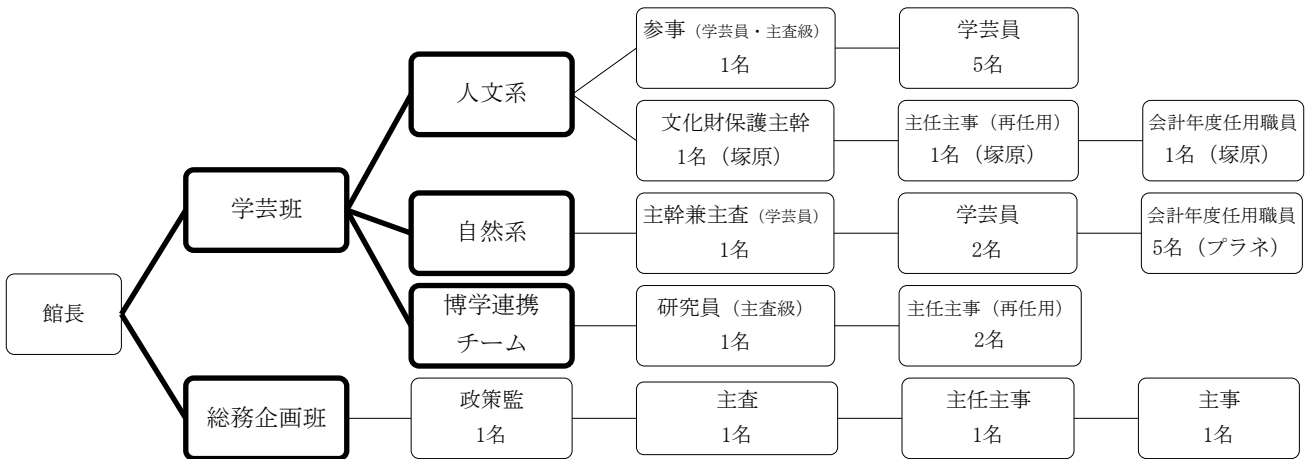

(3) 博物館協議会

ア 第1回協議会

※当初予定日 8月30日(金)が台風接近により中止、書面開催にて実施

内 容 令和5年度(2023年度)事業報告について

令和5年度(2023年度)熊本博物館運営点検評価報告について

イ 第2回協議会

日 時 3月19日(水) 10:00~11:30

内 容 令和7年度事業計画

ウ 協議会委員名簿(敬称略・委員は五十音順、令和7年(2025年)3月31日時点)

役 職	氏 名	職 名
会 長	松下 純一郎	熊本県文化協会 副会長
副会長	鈴木 寛之	熊本大学文学部 准教授
委 員	鶴嶋 俊彦	肥後考古学会 副会長
委 員	渡辺 智恵美	別府大学文学部 教授
委 員	田島 幸治	熊本市議会教育市民委員会 委員長
委 員	池上 直樹	御船町恐竜博物館 主任学芸員
委 員	早田 章子	熊本県立美術館 館長
委 員	森 英樹	熊本県博物館ネットワークセンター 所長
委 員	日高 未佳子	市民公募委員
委 員	水洗 美津代	市民公募委員
委 員	清田 晃子	熊本市PTA協議会 常任理事
委 員	菊川 靖浩	城西中学校 校長(中学校長会推薦)
委 員	太良木 香江	秋津小学校 校長(小学校長会推薦)