

熊本博物館ニュース

2023年3月 vol.212

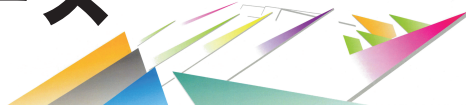

企画展 <特別展示室3>



立田山は熊本市の市街地にあり、身近に自然と触れ合える場所として親しまれています。また、数多くの生きものが生息しており、地域の自然環境としても重要な場所です。

本展では地質や動植物の資料により、立田山の成り立ちや変遷、生息している生きものなどについてご紹介します。立田山の魅力を知り、自然との関わり方についても考えてみましょう。

関連イベント

- 講演会 「立田山ってどんな山？ 動物たちの今むかし」

日時 3月25日(土) 14:30~16:00
講師 安田雅俊氏(国立研究開発法人森林研究・整備機構 森林総合研究所 九州支所)
定員 110名 申込不要(先着順)
場所 当館プラネタリウム

- ミュージアムトーク 各分野の学芸員が展示解説をおこないます。

日時 3月21日(火・祝):【植物分野】
4月1日(土):【動物分野】
4月16日(日):【地質分野】 各回13:30~(申込不要)

- 観察会 立田山で学芸員による現地観察会をおこないます。

日時 4月23日(日):【植物編】
4月30日(日):【動物編】 各回10:00~11:30
定員 各回20名程度 申込締切:4月9日(日)【植物編】
(抽選) 4月16日(日)【動物編】

※往復はがき、または博物館 HP 申込専用フォームからお申し込みください。

企画展 <特別展示室1・2>

熊本城と明治維新

藩から県へ、そのとき城は？

主催/熊本博物館・熊本大学永青文庫研究センター・熊本大学附属図書館

2023. 2. 11 (土)~3. 19 (日)

子ども科学・ものづくり教室

春の体験ミュージアム~科学のひろば2023~

崇城大学との共催で「ペーパー竹トンボ作り」、「LED と太陽電池で光通信」など、4つのブースを出展。不思議で楽しい体験をしましょう！

日時 3月19日(日)
①13:00~13:45、②14:00~14:45、③15:00~15:45
場所 熊本博物館内「実験・工作室」、「講堂」
対象 小中学生(小学3年生以下は保護者同伴)
定員 各回30人
費用 入場料(市内小中学生は名札等の提示で無料)
申込締切 3月9日(木) 必着

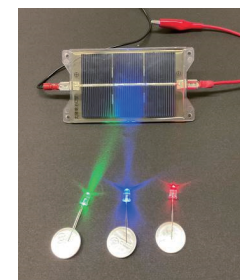

ムラサキキャベツ紙を作ろう

ムラサキキャベツを煮込んだ液を染み込ませたマジカルペーパーを作り、不思議で楽しいお絵かきをしましょう！

日時 3月25日(土) ① 10:30~12:00
② 13:30~15:00
場所 熊本博物館内「実験・工作室」、「講堂」
対象 小中学生(小学3年生以下は保護者同伴)
定員 各回30人
費用 入場料(市内小中学生は名札等の提示で無料)
申込締切 3月15日(木) 必着



申込方法

教室名・住所・氏名・学年・電話番号・希望時間帯を明記し熊本博物館 HP 申込専用フォームまたは、往復はがきでご応募ください。応募多数の場合は抽選となります。

往復はがき郵送先 【熊本博物館】〒860-0007 熊本市中央区古京町3-2

写真展 <2階ロビー>

くまはく SL あの日あのとき、思い出の一枚
100歳記念 写真パネル展
会場：当館2階ロビー

プラネタリウム新番組

470億光年の、その先へ

—宇宙のはてをさがす旅—

2023年3月8日(水)～

夜空は星であふれているのに、なぜ昼間のように明るくないんだろう？
この素朴な問いかけをつきつめていくと、宇宙の誕生にまでさかのぼります。
日常のなんの変哲もない事物や現象のなかに、宇宙の根源的性質が反映
されている…
そんな不思議さを子どもたちに伝える“サイエンス・ファンタジー”です。
カノンの調べと共に、星空の果てを覗きにいきましょう。



日	月	火	水	木	金	土
			1	2	3	4
5	6 休館	7	8	9	10	11
12 SL100歳 記念講演会	13 休館	14	15	16	17	18
19 科学の広場	20 休館	21 MT(植物)	22	23	24	25 企画展 講演会 こども科学
26	27 休館	28	29	30	31	

MT：ミュージアムトーク



HP



Twitter



facebook



Instagram

たつたやま

立田山

身近な自然の魅力

令和5年
2023

3月18日(土) ～5月14日(日)

熊本博物館2階 特別展示室3

観覧料／博物館入場料のみでご覧いただけます。
一般：400(320)円 大学生・高校生：300(240)円 中学生以下：200(160)円
()内は30名以上の団体料金
未就学児、市内小中学生は無料(名札、生徒手帳、ミュージアムパスいずれかを所持する方)。
また、障がい者手帳または65歳以上の熊本市民で証明書を所持の方は無料です。

主催／熊本博物館
協力／国立研究開発法人 森林研究・整備機構 森林総合研究所 九州支所、
熊本大学くまもと水循環・減災研究教育センター、熊本県博物館ネットワークセンター、
肥後の里山キャラバン

●新型コロナウイルス感染症対策としては、会場や観覧イベント等を要中止することがあります。
●ご入場の際は感染症予防対策(検温、手洗い消毒、マスク着用等)にご協力をお願いします。

ミュージアムトーク 各分野の学芸員が約30分間の展示解説を行います。
3月21日(火)植物、4月1日(土)動物、4月16日(日)地質
いずれも13:30～申し込み不要、開始時刻に特別展示室3にお越しください。

講演会「立田山ってどんな山？動物たちの今むかし」
3月25日(土)14:30～16:00
場所／熊本博物館プラネタリウム室
講師／安田 雅俊 氏(国立研究開発法人 森林研究・整備機構 森林総合研究所 九州支所)
定員／110名
申し込み不要、当日9:00より1階受付にて整理券を配布いたします。

観覧会
4月23日(日)植物展 締切4月9日(日)当選者には4月15日(土)までに通知
4月30日(日)動物展 締切4月16日(日)当選者には4月22日(土)までに通知
10:00～11:30 各回定員の6名程度(応募多数の場合は抽選)
現地集合、天候により中止とする場合があります。
※抽選結果は熊本県ホームページから発表いたします。
申込方法：往復はがき、または博物館ホームページ申込専用フォームより応募ください。

熊本博物館
KUMAMOTO CITY MUSEUM

開館時間 9:00～17:00 (入場は16:30まで)

〒860-0007 熊本市中心区古京町3-2
TEL:096-324-3500 FAX:096-351-4257
<https://kumamoto-city-museum.jp/>



公式サイト



公式Twitter

休館日/月曜日

公共交通
バス：「熊大」バス停から徒歩15分(熊大博物館前下車、徒歩15分)
熊本県営バス：「熊大」バス停から徒歩15分(熊大博物館前下車、徒歩15分)
市営バス：「熊大」バス停から徒歩15分(熊大博物館前下車、徒歩15分)
※詳細は各バス事業者のホームページをご覧ください。

